ゲーム内容について、電話でのお問い合せには、一切お答えできませんのでご了承ください。なお、ゲームのヒントはファミコン専門誌をご覧ください。

おことわり商品の企画、生産には万全の注意をはらっておりますが、ゲーム内容が非常に複雑なために、プログラム上、予期できない不都合が発見される場合が考えられます。万一、誤動作等を起こすような場合がございましたら、弊社までご一報ください。

お父さま、お母さま方へ(必ずお読みください)

このたびは、バンプレスト製品をお買い上げいただき、まことにありがとうございます。品質管理には万全を期しておりますが、万一お気付の点がございましたら、バンダイグループお客様相談センターまでお問い合わせください。なお、お問い合わせの際には、住所・氏名(保護者)・電話番号と、お子様のお名前・お年も必ずお知らせください。

●バンダイグループお客様相談センター
(東京) 東京都台東区駒形1-4-8 〒111-81 ☎03-847-5060
電話受付時間 月～金曜日(除く祝日)10～16時

FOR SALE and USE IN JAPN ONLY
本品の輸出、使用営業及び賃貸を禁じます

発売元
株式会社バンプレスト
東京都台東区駒形1-4-14 〒111
バンダイ第3ビル
バンプレストは、バンダイグループの一社です。

ファミリーコンピュータ・ファミコンは任天堂の商標です。

FAMICOM FAMILY

任天堂 ファミリーコンピュータ™ BAP-X5

ヒーロー総決戦

倒せ悪の軍団

©ANB・旭通信社・東映 ©石森プロ・MBS・東映
©円谷プロ ©創通エージェンシー・サンライズ
©BANPRESTO・1990 MADE IN JAPAN

BANPRESTO

このたびはバンプレストゲームカセット「SDヒーロー総決戦　倒せ悪の軍団」をお買い上げいただき、誠にありがとうございます。

ご使用の前には、この「取扱い説明書」をよくお読みいただき、正しい使用方法でお使いください。なお、この「取扱い説明書」は大切に保管してください。

〈使用上の注意〉

- ご使用後はＡＣアダプタをコンセントから必ず抜いておいてください。
- テレビ画面からできるだけ離れてゲームをしてください。
- 長時間ゲームをする時は、健康のため約２時間ごとに10分～15分の小休止をしてください。
- 精密機械ですので、極端な温度条件下での使用や保管および強いショックを避けてください。また、絶対に分解しないでください。
- 端子部に手を触れたり、水にぬらすなど、汚さないようにしてください。故障の原因になります。
- シンナー、ベンジン、アルコール等の揮発油でふかないでください。

もくじ

ストーリー …… 3
ゲームスタート …… 4
ステージセレクト …… 5
コントローラ基本操作 …… 7
このゲームのミソ(1) …… 8
このゲームのミソ(2) …… 11
バトルステージ …… 12
ダメージ …… 17
トラップ …… 18
特殊アイテム …… 19
ラストステージ …… 20
ゲームオーバー …… 21
コンティニュー …… 22

ストーリー

みんな大好き、SDガチャポン戦士たちはいつも楽しく暮らしたとさ…？そっ、そんでなくてー。さあっ大変、実はガチャポン戦士たちが平和に暮らしていた国、SDネイションに謎のUFOが突如、来襲！緊急事態が発生。SD戦士の母ともいうべきガチャポンマシンとそのエンジニア、「エミイちゃん」がさらわれた！犯人の正体は悪の帝王「ダークブレイン」。やつは奪ったガチャポンマシンで悪玉SDだけを増やし、SDネイションを乗っ取る気でいるのだ。もちろん、正義のSD戦士たちは「エミイちゃん」救出に敢然と立ち上がった！

飛び立てSD戦士！全9ステージを勝ち進み、SDネイションに平和を取り戻せ！

ゲームスタート

〈戦いはここから始まる〉

さあ、セレクトボタンでゲームスタート！続いてオープニングデモが始まるぞ。

円盤が来た！

飛んできた謎のUFO。あっという間にガチャポンマシンとエミイちゃんはさらわれてしまった。どうする？SDヒーローたち!!

ステージセレクト

〈君はどのステージから戦う!?〉

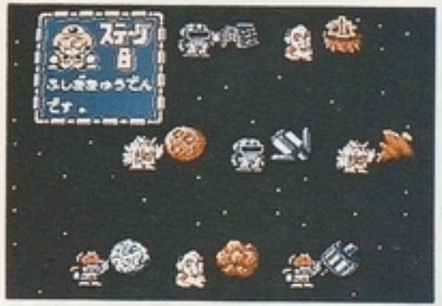

ヒーローたちはエミイちゃんを救うためにまず、ここにある8つのステージをすべてクリアしなければならない。それぞれのステージは、縦スクロール・横スクロールに分かれているんだ。どれが縦でどれが横かは選んでからのお楽しみ!!

君はまず、✚キーでカーソルを合わせて選んでくれ。捕われのエミイちゃんが、君にテレパシーでステージの説明をしてくれる。選んだらAボタンを押せば発進!!戦闘開始だ。

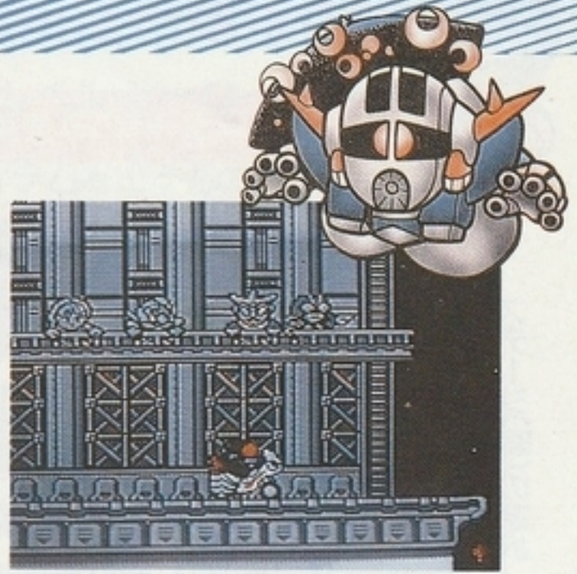

〈発進カタパルト・ガンバレヨー〉

ステージによって、発進するヒーローは4種類に分かれるんだよ。仲間のヒーローたちの見守る中、カタパルトから発進だ!!

コントローラー基本操作

コントローラー1のみ使用

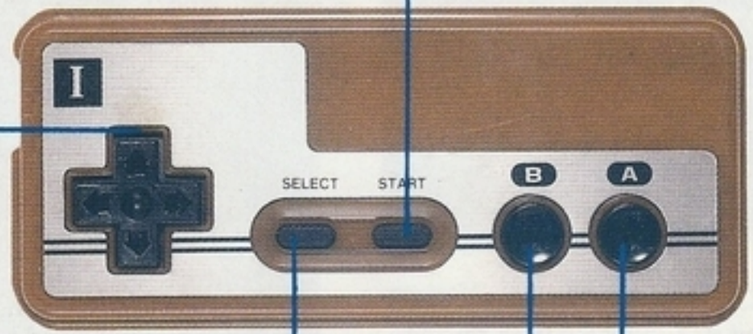

スタートボタン
ゲームスタート、ポーズ。

✚キー
▶◀左右の移動、▼寝そべる
ステージ(面)の選択

セレクトボタン
使用しません

Aボタン
ジャンプ、ステージ(面)の決定

Bボタン：攻撃

このゲームのミソ(1)

その1 〈プレイヤーレベル・ヒーローは成長する!!〉

敵を倒していくと、ときどき♡のアイテムを出すものがあるよ。これをとるとヒーローがレベルアップするんだ。たとえば、ライダー状態でこのアイテムをとると、ライダーXに、ライダーXならライダーRXというように成長していくぞ!!

パワーアップアイテム

成　長!!

〈ヒーローレベルと攻撃方法〉

仮面ライダー系

ライダー1号

レベル1

ライダーキックを繰り出すぞ!!

ライダーX

レベル2

ライドルスティックで切りつける。

ライダーRX

レベル3

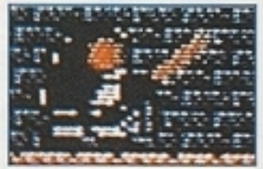

リボルケインを投げるぞ。〈飛び道具だ〉

ウルトラマン系

ウルトラマン

レベル1

ウルトラチョップを繰り出すぜ。

ウルトラセブン

レベル2

アイスラッガーだうけてみろ。〈飛び道具だ〉

ウルトラマンタロウ

レベル3

ストリウム光線発射。強烈だぞ！〈飛び道具だ〉

ガンダム系

RX-78ガンダム

レベル1

ビームサーベルで切り倒すぞ。

MSZ-006Zガンダム

レベル2

ビームライフルだ！〈飛び道具だ〉

RX-93νガンダム

レベル3

ビームライフル&ファンネル1コのお買い得！〈飛び道具だ〉

宇宙刑事系

シャイダー

レベル1

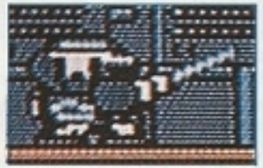

レーザーブレードだ。くらえ、ブルーフラッシュ！

メタルダー

レベル2

レーザーアームだぞ、かかって来い!!

ジバン

レベル3

ダイダロス・2WAYで破壊力バツグン!!〈飛び道具だ〉

■レベルによるジャンプ力

ひくい ← レベル1 — レベル2 — レベル3 → たかい

このゲームのミソ2

その2 〈プレイヤーチェンジ・ヒーローは変身する!!〉

プレイヤーレベルと同様に、敵の出すアイテムの中にはヒーローを違ったヒーロー に変身させるものもあるんだ。その4つの変身アイテムを紹介しよう!

仮面ライダー系に変身する。

ウルトラマン系に変身する。

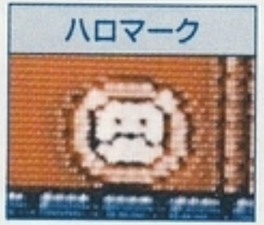

ガンダム系に変身する。

宇宙刑事系に変身する。

ヒーローチェンジしても、その時のレベルは変らないから、状況に応じてアイテムをとって戦いを有利に進めよう!!

バトルステージ

〈ここは戦場だ!!〉

8ステージはそれぞれ、各ヒーローになじみの深い敵が待ち受けている。各々、特性が違っているので、注意して進もう!!

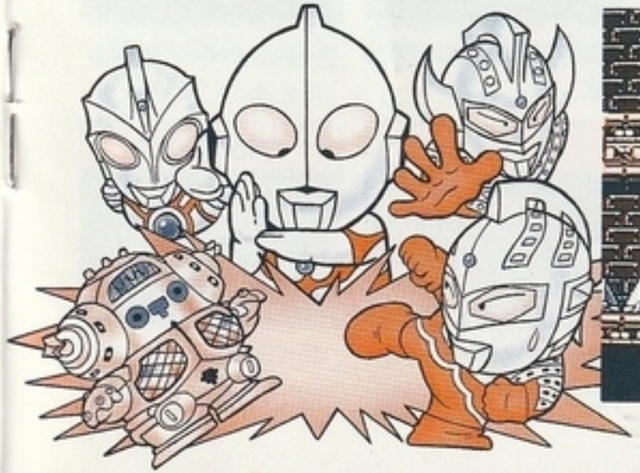

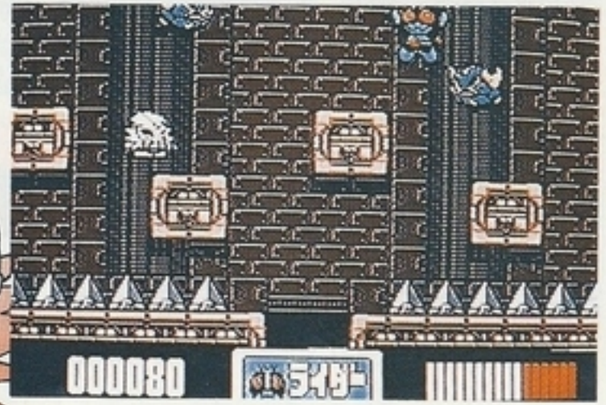

こいつらが、ヒーロー？おっと！ヒール（悪玉）SDたちだ!!

クモ男

ライダーの最初の怪人、糸を吐くぞ。

ガラガランダ

長いムチが武器、気をつけろ！

ガニコウモル

空中から体当たり攻撃してくる。

アポロガイスト

ショットガンを撃ってくる。

ネプチューン

モリで突いてくるぞ。

ボスガン

ナイフを投げてくる。

イカデビル

イナズマ放電が武器だ、うまくかわそう!!

ガデゾーン

こいつもまた、ショットガンをバシバシ撃ってくるんだ。

※まだまだこの他にも多くの敵がいるゾ!!

ベムスター

頭のてっぺんから怪光線発射！

キングジョー

頭から熱線を出すんだ。

バルタン星人

ハサミからスパークを発射するぞ。

ナース

円盤型に変形して飛んでくるぞ。

エレキング

口から光線を出すぞ。

ジラース

口から炎を吐くぞ。あぶないっ！

バードン

空中から体当たりをかましてくるんだ。

レッドキング

パンチ攻撃をしてくる。

こいつらが、ヒーロー？おっと！ヒール（悪玉）SDたちだ!!

ザク

マシンガンが武器だ。

キュベレイ

ファンネルを乱射してくるぞ！

ゲルググ

ビームナギナタを回転させながら迫ってくる。

ハンマハンマ

腕のサイコミュを飛ばしてくるんだ！

ズゴッグ

鉄のつめでパンチ攻撃してくる。

ハンブラビ

「ウミヘビ」というネットを出してくる。

サイコガンダム

強力なメガ粒子砲を搭載している。フォートレス形態の時は無敵だ。

ズサ

ミサイルを撃ってくるいやな奴だ。

※まだまだこの他にも多くの敵がいるゾ!!

クールギン

空中からサーベルで攻撃してくるぞ。

ムチムチ

長いムチを振りながら飛びかかってくるんだ。

ギリギリ

口からビームを撃ってくる。

ジャース

背中の大砲が武器だ。

イトイト

糸を吐き、すぐ消えてしまう。油断するなよ。

バルスキー

こいつの繰り出すパンチは強烈！

キラーノイド

サーベルで切りかかってくる。

アクムノイド

首が飛ぶ気持ちの悪い奴だ、レーザーで攻撃してくるぞ。

ダメージ

〈肉を斬らせて骨を断て!!〉

ヒーローは、1部の敵を除いて、敵に触れたとき、敵の攻撃を受けたときにダメージを受けてしまうのだ。ライフゲージの赤い部分が多くなってきたら要注意だ。

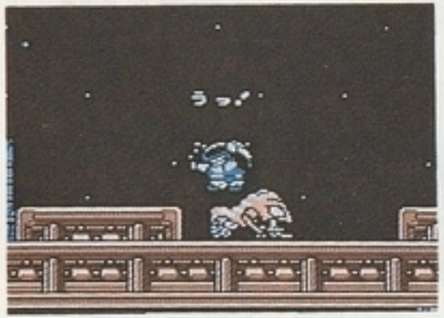

（敵に触れたとき）

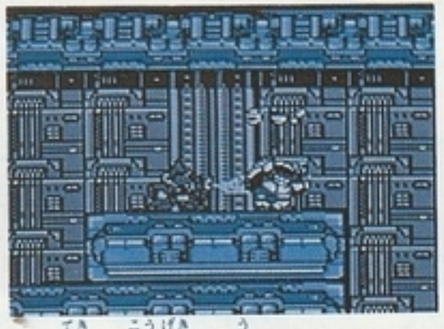

（敵の攻撃を受けたとき）

トラップ

〈待ち受ける様々な罠〉

各ステージには恐怖の罠が仕掛られている。その1例を見せよう。

トゲ

ここに乗るとライフが減るぞ。

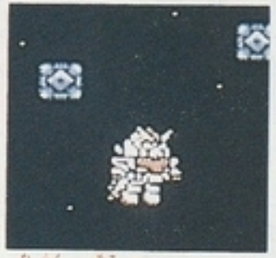

奈落の底（横スクロール面のみ）

下に落ちると一瞬でゲームオーバーだ!!

ベルトコンベア

油断していると矢印の方向に動いてしまう。とにかく動きにくいんだ。

すべる床

床にシカケがあり、ヒーローが動いてしまうぞ。

この他にも、攻撃すると現れるカクシブロック等、いろいろあるソ!!

特殊アイテム

〈活かすも殺すのもキミの腕しだい〉

レベルアップ

ヒーローのレベルが１つ上がるぞ。

レベルダウン

レベルアップとは反対にレベルが一番下まで戻ってしまう。

おにぎり

ライフが少し回復する。

ビックリ

数秒間、無敵になるのだ。

エクストラ

レベルアップ＋おにぎり＋パクダンの超お得アイテム。

ラストステージ

〈いよいよ最終決戦!!ステージ9〉

８つのステージをすべてクリアすると、いよいよ悪玉ダークブレインの待つラストステージだ。このステージの敵はとてつもなく強いぞ。心してかかれ!!最初はどのヒーローからプレイしても良いし、変身アイテムによる、ヒーローチェンジもステージ途中から可能なんだ。そして、最強・最後の敵、ダークブレインとの対決は間近だ!!

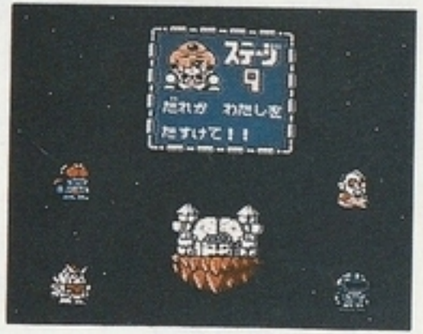

ゲームオーバー

〈倒されるのは恥しいことじゃナイ〉

ヒーローがダメージを受けて、ライフゲージがすべて赤になってしまうと、ヒーローは力つきてしまい、ゲームオーバーになってしまいます。
また、横スクロールのステージで奈落の底に落ちてもゲームオーバーになります。

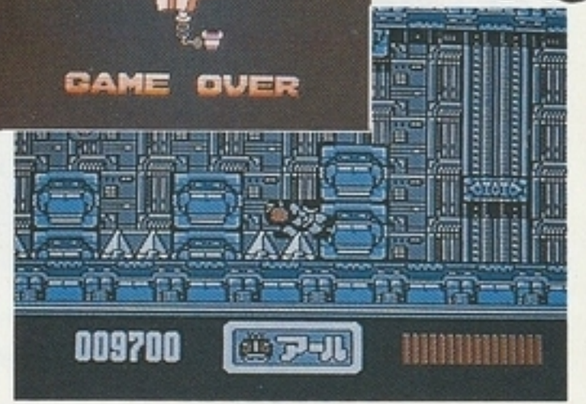

コンティニュー

〈ヒーローたちの戦いに終わりはナイ〉

このゲームは無限コンティニュー方式。電源を切るまで、続けてゲームができるぞ。1度クリアしたステージはゲームオーバーになっても記憶されているから安心だね。

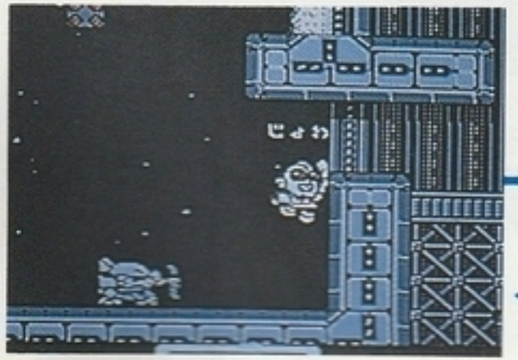

◀レベル1のキャラでは、ココは飛び越せないゾ!!

ゲーム中の注意

〈これをマスターしないと未来はナイ〉

レベル1の変身ヒーロー、ライダー1号、ウルトラマン、RX-78ガンダム、シャイダーについては、ジャンプ力があまり強くないんだ。飛び越えられないトラップもある。そこにハマッてしまうと、それ以上ゲームを続けられないから注意。

また、不注意にスイッチを切るか、リセットすると、それまでクリアしたステージのデータが消えてしまうので、要注意だ!!